

VIVIENDA UNIFAMILIAR

DISTRIBUCIÓN + SUPERFICIES



PLANTA	DESCRIPCIÓN	SUP. ÚTIL (m ²)	SUP. CONSTRUIDA (m ²)
P0-P1	VIVIENDA UNIFAMILIAR	64.10	84.43
P0	COCINA	6.43	
P0	SALÓN	22.10	
P1	DORMITORIO	28.80	
P1	BAÑO	6.77	

P0	ANEXO 1: APARTAMENTO	22.00	26.52
P0	SALÓN-COMEDOR-COCINA	18.00	
P0	BAÑO	4.00	

P0	ANEXO 2: DEP. TRASTERO	11.98	17.52
P0	DEPENDENCIA	9.86	13.61
P0	TRASTERO	2.12	3.91

P0	ANEXO 3: TRASTERO LEÑA	3.33	4.22
P0	GARAJE	13.69	16.87

TOTAL DIVISIÓN HORIZONTAL 1	93.10	123.04
TOTAL DIVISIÓN HORIZONTAL 2	22.00	26.52
TOTAL	115.10	149.56

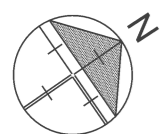
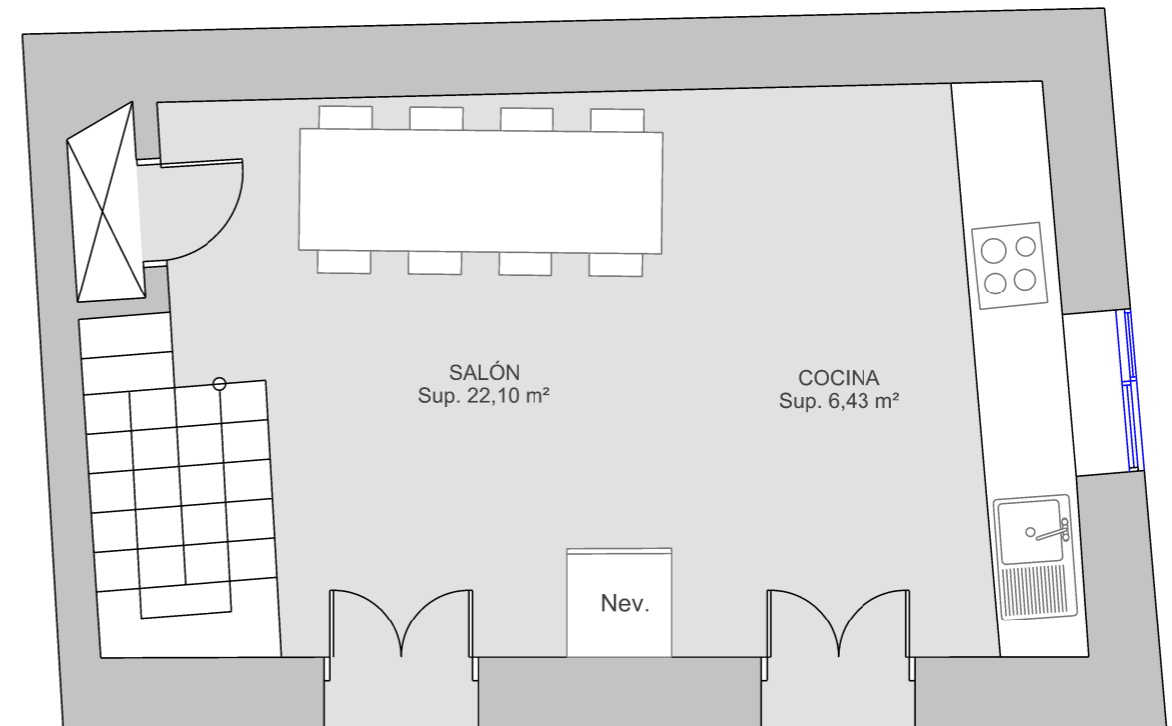

ESCALA GRÁFICA (metros)



QUIMA
ARQUITECTOS

PROPIEDAD
D. RALF HOFFMEISTER

ARQUITECTO
D. WILMER QUINTERO ESPINOSA

CERTIFICADO DIVISIÓN HORIZONTAL - ANEXO PLANOS
Complejo de 2 Viviendas Unifamiliares en Taibique, El Pinar.

PLANO
VIVIENDA UNIFAMILIAR
SUPERFICIES

FECHA
Marzo 2023

ESCALA
1/50

03